

SEMAINE NATIONALE DE LA PETITE ENFANCE

La petite enfance en grand

Association
**U
R**
pour la petite enfance
& la parentalité

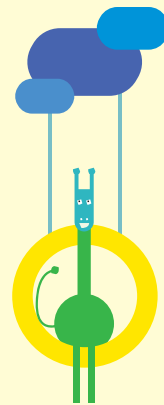

Viens,

je t'emmène !

Se laisser guider

par l'enfant

À Villeneuve d'Ascq
du 16 au 23 mars 2024



Création des illustrations par Corinne et Thibaut pour Thomas Lheron





Les professionnels de la
Petite Enfance et des structures
culturelles à **Villeneuve d'Ascq** se
réunissent pour une
2ème édition à l'occasion de la
**Semaine Nationale de la Petite
Enfance.**

L'occasion de programmer des
expositions, ateliers et lectures
pour un public âgé
de **0 à 6 ans.**

On souhaite aux parents et enfants de
belles découvertes et de nouvelles
expérimentations.

**Touchez, écoutez, manipulez à
hauteur des tout-petits !**

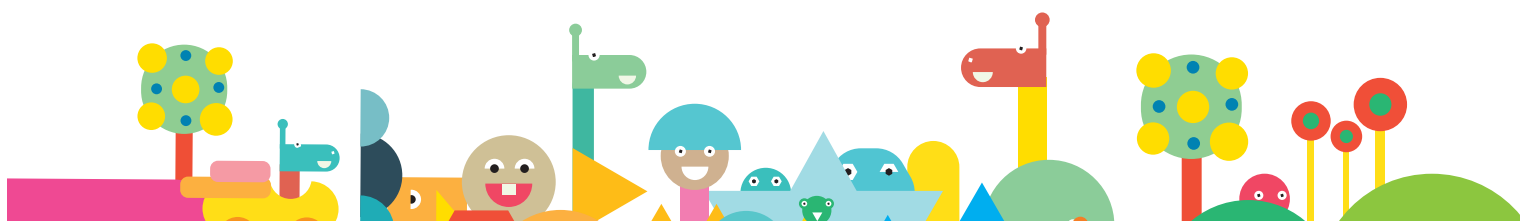

JOURNÉE FESTIVE "VIENS, JE T'EMMÈNE"

Le Centre social et culturel Cocteau organise des ateliers/animations pour vous permettre de jouer, lire, bouger en famille.

Au programme : atelier maquillage, parcours relais, labyrinthe sensoriel, espace snozoelen, ombre chinoise/contes et jeux. Avec un espace cocooning pour les tous petits. Avec l'équipe du multi accueil "Les Coccinelles", l'association des assistantes maternelles la Compagnie des Frimousses et la ludothèque municipale Cerf-volant.

 SAMEDI 16 MARS  9H30 - 13H00

 Public : 0/6 ans

 **Entrée libre**

 **CENTRE SOCIAL ET CULTUREL COCTEAU**
Salle de sport Jean Cailliau
Rue de la contrescarpe
59650 Villeneuve d'Ascq

 03 20 05 17 59

HEURE DU CONTE MUSICALE

Par l'équipe de la médiathèque avec la complicité de Gaëlle Wallez de Cric Crac Compagnie

 MERCREDI 20 MARS  10H00

 Public : 0/4 ans

 **RÉSERVATION OBLIGATOIRE**

 **MÉDIATHÈQUE MUNICIPALE TILL L'ESPIÈGLE**
96 Chaussée de l'hôtel de ville
59650 Villeneuve d'Ascq

 **Gratuit**

 03 20 61 73 00

*L'escalier menant à la médiathèque depuis le boulevard Van Gogh est inaccessible.
Pour nous rejoindre, vous pouvez emprunter l'escalier situé rue Simone-Veil ou passer par le Forum Vert !*

CONFÉRENCE CHANTÉE

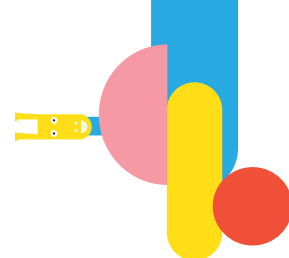

« Conférence en chanson » est une proposition conçue et animée par Agnès Chaumié, à partir de son livre CD « Je chante avec mon bébé ».

L'auteure nous invite à découvrir ce qui fait la spécificité de la chanson et ce qui la différencie de la voix parlée, ce qu'elle provoque en nous dès le plus jeune âge, autant pour celui qui écoute que pour celui qui chante ou qui vocalise.

Pour évoquer le chemin qui relie les premières vocalisations à la chanson, le public est invité à participer vocalement, guidé par la conférencière. Ces improvisations musicales seront l'occasion de goûter au plaisir de chanter ensemble, de ressentir les émotions qui peuvent naître de la voix chantée et d'éclairer ce qui fait l'intérêt de cet art populaire dans le développement de l'enfant.

Cette conférence musicale est un temps à vivre, une immersion ludique et sensible dans la chanson, une façon de mieux comprendre la force de son empreinte dans la vie d'un tout petit.

 MERCREDI 20 MARS

 20H00 - 21H30

 Public : professionnels de l'enfance et de la culture, parents, grands-parents

 **RÉSERVATION**
En ligne sur criccraffie.com

 **CRIC CRAC COMPAGNIE**
Ferme Saint Sauveur
53 Avenue du bois,
59650 Villeneuve d'Ascq

 Gratuit

 03 20 05 37 24

HEURE DU CONTE MUSICALE

Par l'équipe de la médiathèque avec la complicité de Gaëlle Wallez de Cric Crac Compagnie

 SAMEDI 23 MARS

 16H00

 Public : 0/4 ans

 **RÉSERVATION**
En ligne sur criccraffie.com

 **CRIC CRAC COMPAGNIE**
Ferme Saint Sauveur
53 Avenue du bois,
59650 Villeneuve d'Ascq

 Gratuit



ATELIER D'ÉVEIL MUSICAL EN CONTINU

Venez découvrir avec votre tout petit les bienfaits de la musique et de la voix à travers la pédagogie ouverte de l'association Cric Crac Compagnie.

 SAMEDI 23 MARS  9H00 - 11H00

 Public : 0/6 ans

 Entrée libre

 **CRIC CRAC COMPAGNIE**
Ferme Saint Sauveur
53 Avenue du bois,
59650 Villeneuve d'Ascq

 03 20 05 37 24

ATELIER D'ARTS PLASTIQUES

Atelier de découverte sensorielle en continu autour du travail de l'autrice Lucie Félix avec les formateurs de l'Atelier 2, et avec la présence de la librairie Les Lisières

 SAMEDI 23 MARS  9H00 - 12H00

 Public : 18 mois / 6 ans

 Entrée libre

 **Atelier 2 - Arts Plastiques**
Ferme Saint Sauveur
53 Avenue du bois
59650 Villeneuve d'Ascq

 03 20 05 48 91
www.atelier-2.com

EXPOSITION PRENDRE ET SURPRENDRE

Inspirée des albums de Lucie Félix, ici ce sont les enfants qui font et transforment l'exposition à partir du principe tout simple des puzzles à encastrement : associations et superpositions des formes aux couleurs vives transforment l'image comme par magie. L'utilisation est simple, instinctive et entièrement basée sur la manipulation.

Les pages cartonnées de ses livres ont laissé la place à de solides structures de bois à la taille des enfants. On y retrouve à la fois toute la poésie et la forme très graphique du travail de Lucie Félix.

Comme dans ses livres, elle a souhaité faire de son exposition un terrain de jeu dans lequel l'enfant expérimente formes, couleurs et contrastes pour créer la surprise à chaque tableau et faire apparaître ici une poule, là un nichoir ou une grenouille...

On attrape, on touche, on découvre, on apprend, on s'émerveille en s'amusant à deviner et comprendre ce drôle de jeu de cache-cache. Au fil des tableaux, l'histoire se construit tout doucement.

Conception : Lucie Félix – Production, fabrication : Centre de créations pour l'Enfance.

Visites libres pour le tout public avec en complément de l'exposition un espace lecture des albums de Lucie Félix, en atelier d'artiste.



SAMEDI 16 & DIMANCHE 17 MARS



15H00 - 19H00



SAMEDI 23 & DIMANCHE 24 MARS



15H00 - 19H00



SAMEDI 30 & DIMANCHE 31 MARS



15H00 - 19H00



Public : 2/6 ans



Entrée libre
(jauge limitée)



LA FERME D'EN HAUT
268 rue Jules Guesde
59650 Villeneuve d'Ascq
Fabrique Culturelle



Attente en extérieur
possible



03 20 61 01 46